

# Öffentliche Bekanntmachung der Gemeinde Ludwigsau

## Bauleitplanung der Gemeinde Ludwigsau;

### 3. Änderung Bebauungsplan Nr.16 „Industriegebiet Mecklar-Meckbach“ der Gemeinde Ludwigsau Planteil A+ Planteil B

I. Die Gemeindevertretersitzung hat in ihrer Sitzung vom 24. Februar 2020 die **3. Änderung Bebauungsplan Nr.16 „Industriegebiet Mecklar-Meckbach“ der Gemeinde Ludwigsau Planteil A und Planteil B incl. zeichnerischer Darstellung, bauordnungs- und planungsrechtlicher Festsetzung sowie der Begründung mit Umweltbericht** als Satzung beschlossen.

#### Geltungsbereich des Bebauungsplanes:

Gemarkung Meckbach, Flur 1, Flurstück 3/4, 3/8, 3/10, Teil aus 10/1, 10/2, 33/3, 33/4, 33/5, 33/6, 33/7, 33/8, Teil aus 40/3 und 43/3

Gemarkung Meckbach, Flur 2, Flurstück 1/2, 1/3, 4/2, 14/1, 25/1, 25/2, 25/3, 25/4, 40/1, 41/1 und 49/3, 65/2, Teil aus 66/1 und 68/17, 69/17

Gemarkung Mecklar, Flur 5, Flurstück 55/1, Teil aus 65/2

Gemarkung Mecklar, Flur 8, Flurstück Teil aus 1/1, 1/2, Teil aus 1/3,14/1, Teil aus 30/14,32/4, Teil aus 34/2

II. Es wird darauf hingewiesen, dass gem. § 215, Abs. 1, BauGB Verletzungen von Vorschriften unbeachtlich werden, wenn

1. eine nach § 214, Abs. 1, Satz 1, Nr. 1 bis 3, BauGB beachtliche Verletzung der dort bezeichneten Verfahrens- und Formvorschriften,
2. eine unter Berücksichtigung des § 214, Abs. 2, BauGB beachtliche Verletzung der Vorschriften über das Verhältnis des Bebauungsplanes und des Flächennutzungsplanes  
und

3. nach § 214, Abs. 3, Satz 2, BauGB beachtliche Mängel des Abwägungsvorganges, nicht innerhalb eines Jahres seit Bekanntgabe des Bebauungsplanes schriftlich gegenüber der Gemeinde Ludwigsau unter Darlegung des die Verletzung begründeten Sachverhaltes geltend gemacht worden sind.

Vorstehendes gilt entsprechend, wenn Fehler nach § 214 Abs. 2 a BauGB beachtlich sind für Bebauungspläne, die nach § 13 a BauGB im beschleunigten Verfahren aufgestellt worden sind.

III. Der Bebauungsplan wird mit der Begründung zu jedermanns Einsichtnahme bereitgehalten und er kann während der Dienststunden der Gemeinde im Rathaus der Gemeinde Ludwigsau, Schulstraße 1 (EG Links Grundstücksamt),

Montag bis Mittwoch von 08.30-12:00 Uhr und 14:00 bis 15.00 Uhr,  
Donnerstag 08.30-12:00 Uhr und 14:00 bis 18:00 Uhr,  
Freitag von 08.30 Uhr bis 12.00 Uhr

eingesehen und über dessen Inhalt Auskunft verlangt werden.

Diese öffentliche Bekanntmachung ergeht aufgrund § 10 Abs. 3 BauGB in Verbindung mit § 8 der Hauptsatzung der Gemeinde Ludwigsau.

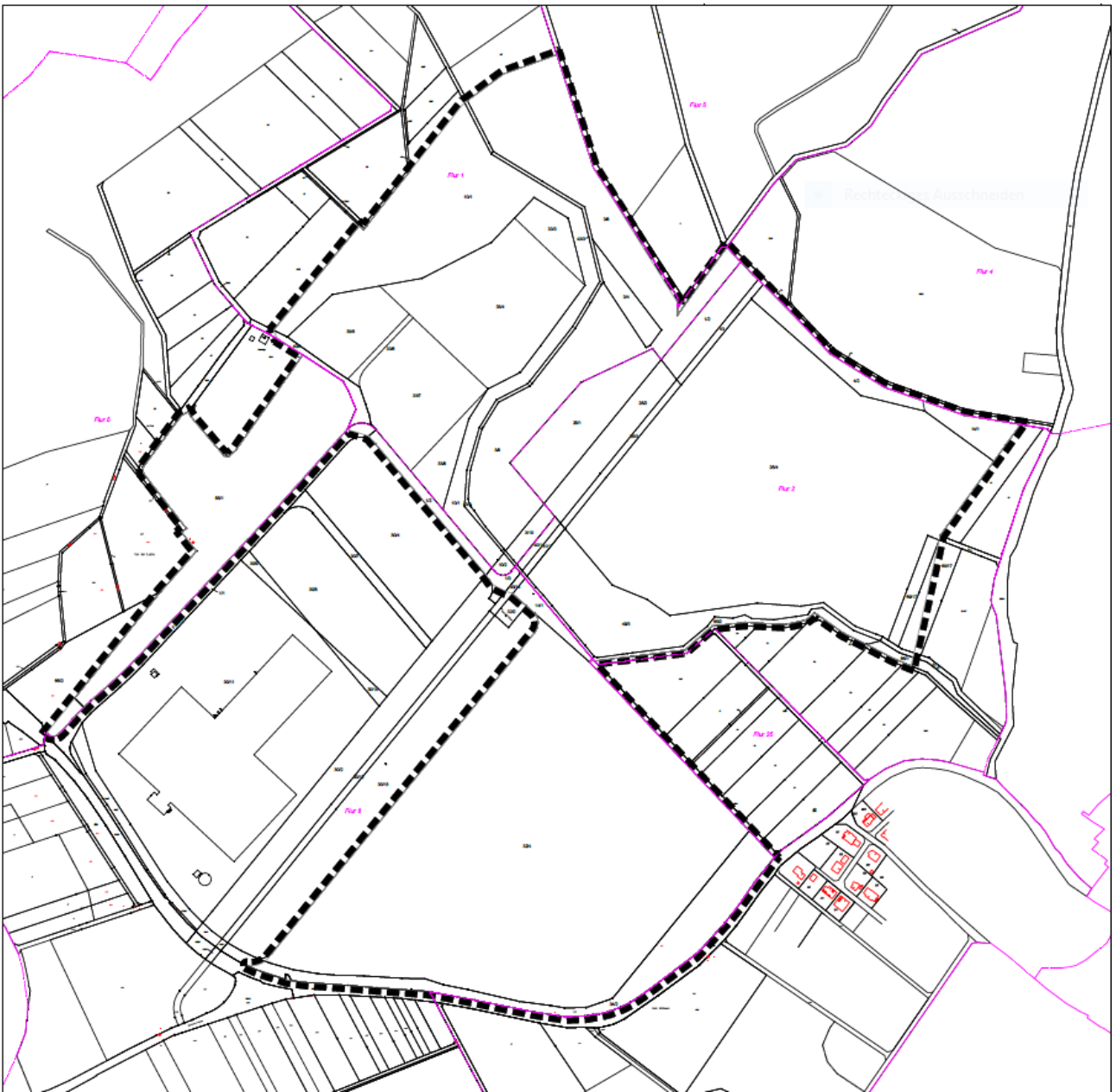

Mit Vollendung dieser öffentlichen Bekanntmachung tritt dieser Bebauungsplan in Kraft.

Ludwigsau, 06.03.2020

Der Gemeindevorstand

Wilfried Hagemann  
Bürgermeister